Zeichenerklärung:

Maximale Überflutungstiefe
- 5 - 10 cm
- 10 - 50 cm
- 50 - 100 cm
- > 100 cm

Maximale Fließgeschwindigkeit
- 0,2 – 0,5 m/s
- 0,5 – 2,0 m/s
- > 2,0 m/s

Risikoobjekte und Bereiche
- Gefährdete öffentliche Straßen und Bereiche
- Gefährdete Verdolungen

Nachrichtliche Übernahme:
Flusshochwasser
- HQ_{100} (HWGK)

Orientierungshilfe
- Modellgebiet
- Arbeitsgebiet
- Gemeindegrenze
- Gebäude
- Tiefgaragen
- ggf. Geländehöhe / -struktur nicht aktuell
- Bahn
- Tunnel
- Gewässerlauf ohne SRGK-Erstellung
- Verdolungen
- Höhenlinie 10 m

N

Starkregengefahrenkarte

Detailkarte Gündringen, Schietingen

Plan-Nr. 2.9	
Abflussszenario:	
Selten	
Außergewöhnlich	✓
Extrem	
(Verschlämmung eingetreten)	

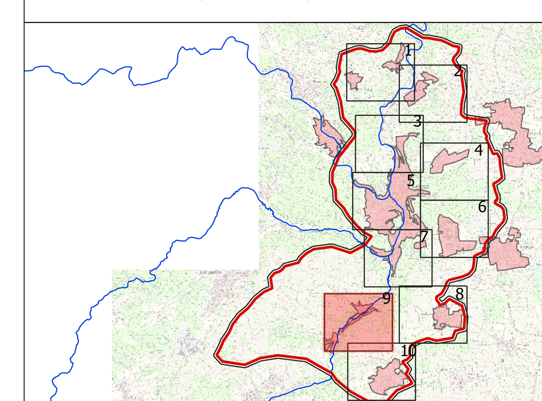

IBH Ingenieurbüro Heberle
Ingenieurbüro für Wasserwirtschaft und Siedlungsentwässerung
Gartenstrasse 91
72108 Rottenburg am Neckar
Tel.: 07472/951651-0
Fax: 07472/951651-8
info@buero-heberle.de
www.buero-heberle.de

Auftraggeber: Stadt Nagold

Projekttitel:

Starkregenrisikomanagement Nagold

Kartenhintergrund: Geobasisdaten ©Landesamt für Geoinformation und Landentwicklung Baden-Württemberg, www.lgl-bw.de, Az.:2851.9-1/19

Dateiname: AUS_V_Gündringen, Schietingen — Papierformat: A0

M 1 : 2.500 — 0 50 100 150 200 250 m

Stand: April 2023